

# RELATÓRIO DE ATIVIDADES

---



2023



A woman with blonde hair, wearing a dark jacket, is sitting in a wheelchair in a parking lot. She is looking towards the camera. In the background, there is a blue Opel Karl car with 'KARL' written on the rear. To the right, there is a white car with a yellow logo. A signpost with a blue 'P' parking sign, a wheelchair symbol, and a 'gar' sign is visible. Another signpost with a red and blue circular sign is to the left. The scene is outdoors with a building and a fence in the background.

**ESTE FOI UM ANO IMPORTANTE, EM QUE CONSEGUIMOS  
APOIAR 1.119 PESSOAS COM DEFICIÊNCIA MOTORA E AS  
SUAS FAMÍLIAS, CONTRIBUINDO PARA A MELHORIA DA  
SUA QUALIDADE DE VIDA E AUTONOMIA.**

Salvador Mendes de Almeida  
Fundador da Associação Salvador



# ÍNDICE

06	<b>MISSÃO</b>
08	<b>VISÃO</b>
10	<b>ÁREAS DE INTERVENÇÃO E PROJETOS</b>
	<b>CONHECIMENTO</b>
12	• ENCONTROS TEMÁTICOS
14	• FORMAÇÃO, CONSULTORIA E EXPERIÊNCIAS INSPIRADORAS
	<b>INTEGRAÇÃO</b>
16	• AÇÃO QUALIDADE DE VIDA E OUTROS APOIOS
22	• DESTINO: EMPREGO
24	• DESPORTO ADAPTADO
26	• EVENTOS DE CONVÍVIO
28	• APOIO PSICOSOCIAL
	<b>SENSIBILIZAÇÃO</b>
30	• SENSIBILIZAÇÃO EM ESCOLAS
32	• PREVENÇÃO RODOVIÁRIA
34	• ACESSIBILIDADES
36	<b>EMBAIXADORES</b>
38	<b>COMUNICAÇÃO</b>
40	<b>ANGARIAÇÃO DE FUNDOS</b>
46	<b>VOLUNTARIADO</b>
48	<b>ANÁLISE FINANCEIRA</b>
	<b>ANEXOS</b>
54	• ENTIDADES PARCEIRAS

# MISSÃO

---

PROMOVER A INCLUSÃO DAS PESSOAS COM DEFICIÊNCIA MOTORA NA SOCIEDADE E A MELHORIA DA SUA QUALIDADE DE VIDA, POTENCIANDO OS SEUS TALENTOS E SENSIBILIZANDO PARA A IGUALDADE DE OPORTUNIDADES.



# A NOSSA VISÃO

**UM MUNDO  
IGUAL PARA TODOS,  
INDEPENDENTEMENTE  
DAS SUAS DIFERENÇAS.**

Em 2023, assinalámos os **20 anos da Associação Salvador**. Foi um ano muito especial. Olhando em retrospectiva, é com enorme orgulho que constatamos que estamos no caminho certo e que temos hoje um país mais acessível e inclusivo. No entanto, sabemos que há ainda uma longa estrada para percorrer, cheia de obstáculos, e que, só com o apoio de uma equipa incansável, de voluntários, mecenas e parceiros, os conseguiremos ultrapassar.

Este foi um ano importante, em que conseguimos apoiar 1.119 pessoas com deficiência motora e as suas famílias, contribuindo para a melhoria da sua qualidade de vida e autonomia.

Na área do **Conhecimento**, realizámos 11 **Encontros Temáticos**, que contaram com a participação de 529 pessoas e onde se debateram temas como parentalidade, sexualidade, viagens acessíveis, empregabilidade, entre outros.

Com o objetivo de partilhar conhecimento e promover temas como a acessibilidade, igualdade e inclusão, e beneficiando do conhecimento adquirido ao longo dos anos, desenvolvemos um programa de **Formação, Consultoria e Experiências Inspiradoras**, direcionado a empresas e Municípios.



Na área da **Integração**, assinalámos a 16ª edição da **Ação Qualidade de Vida**. Através desta iniciativa, apoiámos 28 pessoas, nas áreas de Formação e Emprego, Obras em Casa e Equipamentos Desportivos. Foi-nos ainda possível ajudar mais 21 candidatos, através da atribuição de Apoios Extraordinários.

A promoção do emprego continua a ser prioritária para a Associação Salvador e, nesse sentido, através do projeto **Destino: Emprego** acompanhámos 323 candidatos, em Lisboa e no Porto, e sensibilizámos 194 empresas. Ao todo, foram integradas 82 pessoas com deficiência motora no mercado de trabalho. Este foi também o ano em que testámos um novo programa, o “This is Me”, uma mostra de talentos a uma plateia de empresas.

O **Desporto Adaptado** é fundamental para a recuperação e manutenção física e é, por isso, um projeto que promovemos desde o início. Nos últimos anos, tem existido uma aposta clara na competição, nas modalidades de Paraciclismo e Vela, através das quais já alcançámos o pódio 25 vezes com os nossos atletas. Em 2023, contámos com 9 modalidades desportivas adaptadas, de prática regular, permitindo que 120 atletas beneficiassem de uma vida mais ativa e saudável.

20 anos depois, mantemos aquele que foi o primeiro projeto e que marcou o início da Associação Salvador como hoje a conhecemos, os **Eventos de Convívio**. Ao todo, realizámos 23 eventos, que contaram com a participação de 369 pessoas com deficiência.

Através do **Apoio Psicossocial** procurámos dar resposta a situações de isolamento e fragilidade emocional e financeira, tendo beneficiado deste projeto 543 pessoas.

Na área da **Sensibilização**, mais concretamente através do projeto de **Sensibilização em Escolas**, trabalhámos para consciencializar as crianças e jovens. Estivemos em 257 escolas e impactámos 33.336 alunos, em todo o país.

Através do projeto de **Prevenção Rodoviária**, queremos sensibilizar e promover uma condução mais segura e consciente. Em 2023, voltámos a ser parceiros da Iniciativa “BP Segurança ao Segundo” e estivemos em ações de sensibilização em várias escolas.

As **Acessibilidades** mantêm-se como um tema-chave para a Associação Salvador. Ao longo do ano, promovemos várias ações de sensibilização e de pressão junto das entidades competentes. Realizou-se a 5ª edição do Dia Nacional das Acessibilidades, onde conseguimos envolver mais de 25.000 pessoas. No âmbito do Portugal Inovação Social, continuámos a trabalhar com 15 autarquias e demos seguimento ao projeto internacional “*map4accessibility*”.

O ano de 2024 será muito importante. Depois de duas décadas de conquistas e consolidação, agora é tempo de olhar para o futuro, redefinir prioridades e ajustar a estratégia. Apesar dos bons resultados, não é tempo de baixar os braços, pois temos ainda muitas metas que queremos alcançar para que, daqui a 20 anos, o nosso trabalho já não seja necessário.

**Esse é o sonho que, com a sua ajuda, queremos tirar do papel.**

**JUNTOS MUDAMOS VIDAS!**

Salvador Mendes de Almeida  
Fundador da Associação Salvador

# ÁREAS DE INTERVENÇÃO E PROJETOS



## 1 CONHECIMENTO

### ENCONTROS TEMÁTICOS

Momentos de disseminação de conteúdos relevantes para pessoas com deficiência, técnicos e famílias, co-organizados com Entidades Especializadas.

### FORMAÇÃO, CONSULTORIA E EXPERIÊNCIAS INSPIRADORAS

Programas formativos sobre empregabilidade inclusiva e acessibilidades, para promover igualdade de oportunidades e uma cultura inclusiva em empresas e municípios.

## 2 INTEGRAÇÃO

### ATRIBUIÇÃO DE APOIOS - AÇÃO QUALIDADE DE VIDA

Apoio direto a pessoas com deficiência motora e carências financeiras, mediante processo de candidatura.

### DESTINO: EMPREGO

Capacitação dos candidatos, através de orientação e formação, sensibilização de empregadores e integração profissional.

### DESPORTO ADAPTADO

Disponibilização de 9 modalidades regulares: Musculação, CrossTraining, Wheelchair Skills, Paraciclismo, Dança, Vela, SUP, Surf e Hipoterapia. Aposta na competição na Vela e Paraciclismo.

### EVENTOS DE CONVÍVIO

Promoção de eventos lúdicos, culturais e desportivos, que visam fomentar a partilha de experiências e aumento da autoestima.

### APOIO PSICOSSOCIAL

Apoio e encaminhamento para respostas internas e externas, alicerçado no Manual para Pessoas com Deficiência Motora, para prevenção e resolução de problemas sociais.

## 3 SENSIBILIZAÇÃO

### SENSIBILIZAÇÃO EM ESCOLAS

Promoção de teatros, peddypapers e palestras em escolas, para desmistificar o tema da deficiência e sensibilizar para a igualdade de oportunidades.

### PREVENÇÃO RODOVIÁRIA

Desenvolvimento de ações de sensibilização para uma condução segura e participação como parceiros na Campanha BP Segurança ao Segundo.

### ACESSIBILIDADES

Desenvolvimento de ações de sensibilização. Pressão junto de entidades governamentais para cumprimento da lei e fiscalização.

# ENCONTROS TEMÁTICOS



## PÚBLICO-ALVO

Investigadores, médicos, profissionais da área da reabilitação, pessoas com deficiência motora e suas famílias.

## ABRANGÊNCIA

Nacional.

## APOIO FINANCEIRO 2023

Coloplast.

## OUTROS APOIOS E PARCEIROS

Bang Produções, CMRA, Coloplast, Coopérnico, CRN, IEFP, Just Go, Perineo, SPEM, Totalmobility.

A democratização do acesso à informação sobre avanços na investigação e reabilitação na área das lesões medulares a pessoas com deficiência, suas famílias e técnicos é um dos objetivos da Associação Salvador. Por esse motivo, realizamos anualmente diversos **Encontros Temáticos** em formato híbrido ou online, para permitir maior alcance, e em colaboração com outras entidades e especialistas. Para além do conteúdo e ensinamentos importantes, estes momentos contam sempre também com testemunhos na primeira pessoa, que demonstram aplicações de cada tema na prática.

Estes encontros são gravados e disponibilizados online para a informação estar sempre acessível.

Em 2023, realizámos 11 Encontros Temáticos, sobre temas variados como condução autónoma, literacia energética, mitos e verdades na deficiência, parentalidade na lesão medular, sexualidade na deficiência, viagens acessíveis, deficiência Invisível, Empregabilidade na deficiência, Humor - uma ferramenta para a vida.

Alguns destes encontros foram propostos e organizados por pessoas com deficiência motora.



## RESULTADOS OBTIDOS

**11**

**ENCONTROS REALIZADOS.**

**26**

**ORADORES.**

**529**

**PARTICIPAÇÕES, 396 PARTICIPANTES ÚNICOS, 231 DOS QUAIS COM DEFICIÊNCIA MOTORA.**

# FORMAÇÃO, CONSULTORIA E EXPERIÊNCIAS INSPIRADORAS



Com o objetivo de partilhar conteúdos fundamentais para a promoção de acessibilidades, igualdade de oportunidades e inclusão de pessoas com deficiência na sociedade, e aproveitando a experiência de vários anos na área das acessibilidades, empregabilidade e cultura inclusiva, desenvolvemos programas de sensibilização, formação e consultoria nestas áreas. Em 2023, estes programas foram entregues a vários públicos, como Empresas e Municípios, e em vários formatos, desde formações, visitas mistério, avaliações de acessibilidade, teambuildings solidários, percursos de obstáculos e palestras motivacionais.

Os programas de formação na área da Empregabilidade, foram dados em parceria com a Your People, através do programa conjunto "Choose to Include".

## PÚBLICO-ALVO

Colaboradores de empresas, técnicos de Municípios, professores e sociedade civil.

## ABRANGÊNCIA

Nacional.

## PRINCIPAIS CLIENTES 2023

Air Liquide, CM Arouca, CM Paredes, Cetelem, EMEL, Fundação AGEAS, Galp, IRN, Liftech, Locarent, MCA, MoOngy, PMI, PWC, Sociedade Central de Cervejas, Solvay, Sonae, Stannah, Tabaqueira, Thales.

## OUTROS APOIOS E PARCEIROS

Accessible Portugal, Your People.

## RESULTADOS OBTIDOS

**488** COLABORADORES DE 7 EMPRESAS FORMADOS EM EMPREGABILIDADE INCLUSIVA.

**23** PROJETOS DE CONSULTORIA DE ACESSIBILIDADES ENVOLVENDO UM TOTAL DE 75 COLABORADORES.

**10** PALESTRAS MOTIVACIONAIS PARA UM TOTAL DE 273 COLABORADORES.

**1** TEAMBUILDING SOLIDÁRIO PARA 10 PESSOAS.

**1** FORMAÇÃO SOBRE PRÁTICAS DE INCLUSÃO NAS ESCOLAS PARA PARA 322 PROFESSORES.





# AÇÃO QUALIDADE DE VIDA E OUTROS APOIOS



A Ação Qualidade de Vida é um programa anual de atribuição de apoios a pessoas com deficiência motora, através de candidaturas analisadas por um júri independente, que seleciona os casos prioritários. Na 16ª edição em 2023, foi possível apoiar 28 pessoas nas seguintes categorias:

**Equipamentos Desportivos** - visa potenciar a prática desportiva atribuindo os equipamentos adaptados necessários.

**Emprego/ Formação** - visa promover a integração profissional e/ou aumentar as competências para uma maior integração.

**Obras em casa** - visa eliminar barreiras para uma vida com dignidade.

Foi ainda possível apoiar 21 pessoas em Apoios Extra, analisados pela Equipa da Associação Salvador ao longo do ano.

## PÚBLICO-ALVO

Pessoas com deficiência motora e reduzidos recursos financeiros.

## DIVULGAÇÃO

Base de dados, website e redes sociais da Associação Salvador, Centros de Reabilitação, Instituições na área da deficiência, Câmaras Municipais, Centros de Saúde, entre outros.

## ABRANGÊNCIA

Nacional.

## APOIO FINANCEIRO 2023

**Mecenas Principais:** Brisa, Delta, Fundação Ageas, Novo Banco, Semapa, Stannah.

**Empresas "Mude Vidas":** Accenture, Addvolt, Air Liquide, Aka People, Angelini, Bondstone, Carglass, Cin, CM Torres Vedras, FNAC, Fundação BP, Grupo Casais, Grupo Luz Saúde, Guerin, JF A-dos-Cunhados, Kelly Services, Locarent, OCT, Omnova, Outsystems, Riberhalves, Rumos, Sovena, Telles, Wall Street Institute, Worten e Zurich.

**Campanhas ou contactos específicos** permitiram ainda que várias empresas e particulares tenham apoiado.

## OUTROS APOIOS E PARCEIROS

APCL, BP, FPDD - Federação Portuguesa de Desporto Adaptado (membros do Júri), Fundação Liga.



## RESULTADOS OBTIDOS

**Na Ação Qualidade de Vida 2023, apoiámos um total de 28 candidatos: Equipamentos Desportivos (8), Obras em Casa (12) e Formação e Emprego (8).**

**O valor total dos apoios atribuídos foi de 145.333,34€, dos quais 130.559,23€ foram comparticipados pela Associação Salvador.**

**Recebemos 110 candidaturas, tendo 94 passado a fase de análise pelo júri. Os apoios solicitados nas candidaturas válidas, foram superiores a 490.000,00€.**

**Os custos incorridos até 31/12/2023 com este programa foram 195.564,00€ (48.230,79€ relativos a apoios pendentes de anos anteriores).**

**Ainda em 2023, através de um esforço extra de angariação de fundos, conseguimos apoiar mais 21 pessoas, num valor total de 49.439,08€, tendo sido a totalidade comparticipada pela Associação Salvador ou doada por Entidades ou particulares.**

## APOIOS ATRIBUÍDOS

### 1. Equipamentos Desportivos Adaptados

António Luís Nóbrega | Sta. Cruz | Paralisia Cerebral | Barco Vela Hansa 303

Helena Cristina Couto | Lisboa | Paralisia Cerebral | Kit Bolas Boccia

Igor Raevschi | Setúbal | Tetraplegia | Cadeira de Rodas de Rugby

Luis Miguel Assunção | Porto | Doença degenerativa artrite coxo-femural | Cadeira de Rodas Basquetebol

Luis Miguel Santos Cordeiro | Leiria | Tetraplegia | Equipamento Boccia

Miguel Castro | Lisboa | Tetraplegia | Handbike

Rafael Neto | Lisboa | Spina Bífida | Cadeira de Rodas de Atletismo

Sandra Cristina Manuel | Lisboa | Paraplegia | Handbike

### 2. Obras em Casa

Agostinho Antunes Seródio | Tomar | Epilepsia e Deficiência Cognitiva | Adaptação do WC

Avelino Francisco Proença Andrade | Pedrouços | Tetraparésia | Grua De Teto

Bruna Jasmim de Brito | Abrantes | Citopatia Mitocondrial | Adaptação de WC

Cláudio Alexandre Frade Lucas | Castelo Branco | Paralisia Cerebral | Elevador de Escadas

Fábio Feijoca Nunes | Santarém | Paraplegia | Adaptação de WC

Gabriel Rosado Limpo | Cascais | Paralisia Cerebral | Rampa Amovível

Inês Margarida Barreira Nunes | Torres Vedras | Paralisia Cerebral | Adaptação de WC

José do Carmo Lopes, Leiria | AVC | Adaptação WC

Maria dos Prazeres Gomes | Braga | Paraplegia | Adaptação WC

Nelson Virgílio Alves Ferraz | Maia | Poliomielite | Adaptação WC

Norberto dos Anjos Teixeira Mourão | Lagoa | Amputação membros inferiores | Plataforma Elevatória

Rosa Maria Pereira de Oliveira | Santo Tirso | Paraplegia | Plataforma Elevatória



### 3. Formação e Emprego

Ana Catarina Friões | Porto | Paralisia Cerebral | Viatura

António Navarro | Funchal | Tetraplegia | Computador Portátil + Dispositivo Quha Zono

Diana Tato Costa | Lisboa | Paralisia Cerebral | Curso de Inglês

Fabiana Valinho | Aveiro | Diplegia Espástica | Computador

João Sanona | Setúbal | Spina Bífida | Construção e manutenção de website para empresa de turismo acessível / peças gráficas

Lassana Indjai | Lisboa | Paraplegia | Viatura

Maria Helena Gonçalves | Leiria | Esclerose Múltipla | Forno para criar as sua própria peças de cerâmica

Sarah Jesus | Porto | Doença genética | Propinas do mestrado



### Apoios Extraordinários e Banco de Equipamentos

Anselmo Cavaco | Beja | Paralisia Cerebral | Terapias

António Félix | Borba | Tetraplegia | Trepador de Escadas

Ariana Almeida | Porto | Doença Rara | Terapias

Brian Leite | Fafe | Ataxia Cerebelar Congénita | Terapias

Constança Nobre | Lagos | Síndrome de KAT6A | Terapias

Fernando Silva | Almada | Paraplegia | Propulsor de Velocidade

Francisca Nobre | Lourinhã | Paralisia Cerebral | Terapias

Gonçalo Rocha | Queluz | Paralisia Cerebral | Terapias

Jamili Nascimento | Sintra | Paraplegia | Cadeira de Rodas Manual

João Carvalho | Ourém | Paraplegia | Ortóteses

Lívia Lago | Vila Nova de Gaia | Neuropatologia encefalopatia epilética | Resguardo de Duche

Maria Adília Oliveira | Seixal | Parkinson | Cadeira de Rodas Manual

Marisa Silva | Vila Nova de Gaia | Doença oncológica com sequelas em membro inferior | Consulta Psicologia

Martim Cruz | Loulé | Paralisia Cerebral | Terapias

Natália Santos Silva | Loures | Atrofia muscular espinhal tipo 1 | Terapias

Ricardo Ferreira | Palmela | Alteração neurológica MI | Handbike

Rita Duarte | Peso da Régua | Doença Rara | Terapias

Ruben Silva | Porto | Paralisia Cerebral | Consulta Psicologia

Rui Gaspar | Porto | Paralisia Cerebral | Cadeira de Rodas Manual

Russlana Ishchenko | Fátima | Lisencefalia | Cadeira de Rodas Manual + Cadeira de Banho

Vá Nancasa | Amadora | Paraplegia | Consulta

# DESTINO: EMPREGO



A promoção do emprego como um dos principais fatores de inclusão das pessoas com deficiência na sociedade, é uma forte aposta da Associação Salvador. Em 2023, continuámos o acompanhamento de candidatos, sessões de capacitação, reuniões de sensibilização com empresas e Encontros de Recrutamento, tendo também testado um novo programa, o “*This is Me*”, uma mostra de talentos a uma plateia de empresas. Abrimos ainda o projeto a pessoas com deficiência de todo o país.

Fomos parceiros no projeto internacional “*Better to Include*”, financiado pelo Erasmus+, onde realizámos formação para técnicos do setor social e criámos um guia de boas práticas de inclusão laboral.

## PÚBLICO-ALVO

Pessoas com deficiência motora em situação de desemprego (ou que pretendem mudar de emprego), e empresas que procuram contratar pessoas com deficiência motora.

## ABRANGÊNCIA

Nacional.

## APOIO FINANCEIRO 2023

Erasmus+, Fundação Santander, Santa Casa da Misericórdia de Lisboa e fundos próprios.

## OUTROS APOIOS E PARCEIROS

42 Porto, A3S, Academia CDI, Accenture, ADIL, APPDI, APPC, ASEP Paredes, Associação Empresarial de Portugal (AEP), Casa QUI, CESPU, TERA (CMPorto), CLAS Lousada, Cofidis, Cognizant, CRPG, D’Eficiência, El Corte Inglés, EPIS, Fundação Universia, Grupo de Inclusão Social Paredes, ICF (Peer2Peer), IEF, Instituto Politécnico do Porto, IPA, Kelly Services, Mestieri Lombardia, Multiformativa, Nestlé, Novamente, OED, Pingo Doce, Rádio Portuguesa, Redes Sociais da Área Metropolitana de Lisboa e Porto, Sapana, Speak, SPEM, Universidade do Porto, Valor T, Vila com Vida, Wall Street Institute, Worten.

## RESULTADOS OBTIDOS

	LISBOA	PORTO
Nº candidatos acompanhados (pré e pós-colocação)	174	149
Nº empresas sensibilizadas	194	
Nº de empresas/ candidatos no Encontro de Recrutamento	55/36	44/44
Nº de candidatos integrados (via Associação Salvador/ Autónomos/ Formações em empresas)	42	40
Nº de candidatos colocados em estágio trampolim	2	4



# DESPORTO ADAPTADO



## PÚBLICO-ALVO

Pessoas com deficiência motora, maioritariamente do distrito de Lisboa e de todo o país para as modalidades online.

## ABRANGÊNCIA

Atividades desenvolvem-se em Lisboa, Cascais e online.

## APOIO FINANCEIRO 2023

Coloplast, Europcar, F.P. Ciclismo, Grundfos, REN e Fundos Próprios.

## OUTROS APOIOS E PARCEIROS

APCL, ARCIL, Associação Naval de Lisboa, BP, CM Cascais, CM Lisboa, CRC Escola Majestil, Fundação Inatel, O Chef Comida Pronta, Regybox, Rise Bike Shop Xistarca, Quinta dos Lombos.

Cientes da importância do desporto para a recuperação ou manutenção da condição física e ainda dos seus benefícios psicossociais, este é um projeto no qual temos vindo a apostar desde o início da Associação Salvador. Em 2023, contámos com 9 modalidades: musculação, crosstraining, wheelchair skills, handbikes, dança, vela, surf, SUP e hipoterapia. As modalidades de crosstraining e dança mantiveram aulas online para chegar a mais pessoas.

Continuámos a organizar eventos desportivos, para possibilitar a experiência de diferentes modalidades (SUP, Esgrima, Vela e Dia do Desporto Adaptado).

Mantivemos o projeto competitivo nas modalidades de Paraciclismo e Vela, e os nossos atletas participaram em várias competições, tendo conseguido chegar ao pódio 25 vezes (22 paraciclismo, 3 vela adaptada). Participámos também em 12 eventos abertos à comunidade, como forma de promoção de uma verdadeira inclusão.



## RESULTADOS OBTIDOS

**52** BENEFICIÁRIOS EM 102 SESSÕES DE MUSCULAÇÃO, CROSSTRAINING E WHEELCHAIR SKILLS NO ESPAÇO DESPORTIVO ADAPTADO OU AULAS DE FITNESS;

**14** ATLETAS DE HANDBIKE, 7 DOS QUAIS FEDERADOS. 16 PROVAS, 22 PÓDIOS, 1 CAMPEÃO NACIONAL EM 2 CATEGORIAS DISTINTAS;

**380** HORAS DE TREINO DE VELA ADAPTADA, PARA 10 PARTICIPANTES DIFERENTES. 5 PARTICIPANTES FEDERADOS PARTICIPARAM EM 5 PROVAS, OBTENDO 3 PÓDIOS;

**84** HORAS DE AULAS DE SURF ADAPTADO (18 PARTICIPANTES DIFERENTES);

**53** AULAS DE DANÇA PRESENCIAL E ONLINE (8 PARTICIPANTES);

**244** HORAS DE PRÁTICA DE HIPOTERAPIA PARA 9 CAVALEIROS;

**21** PARTICIPANTES DIFERENTES NAS AULAS DE SUP;

**48** PARTICIPANTES COM DEFICIÊNCIA MOTORA E 12 MODALIDADES DESPORTIVAS NO DIA DO DESPORTO ADAPTADO;

**14** PARTICIPANTES COM DEFICIÊNCIA MOTORA NO EVENTO DE SUP ADAPTADO;

**10** PARTICIPANTES COM DEFICIÊNCIA MOTORA NO EVENTO DE ESGRIMA;

**16** PARTICIPANTES COM DEFICIÊNCIA MOTORA NO OPEN DAY DE VELA;

**12** PARTICIPAÇÕES EM EVENTOS ABERTOS À COMUNIDADE - 9 CORRIDAS DE 10KM, 3 MEIAS MARATONAS.

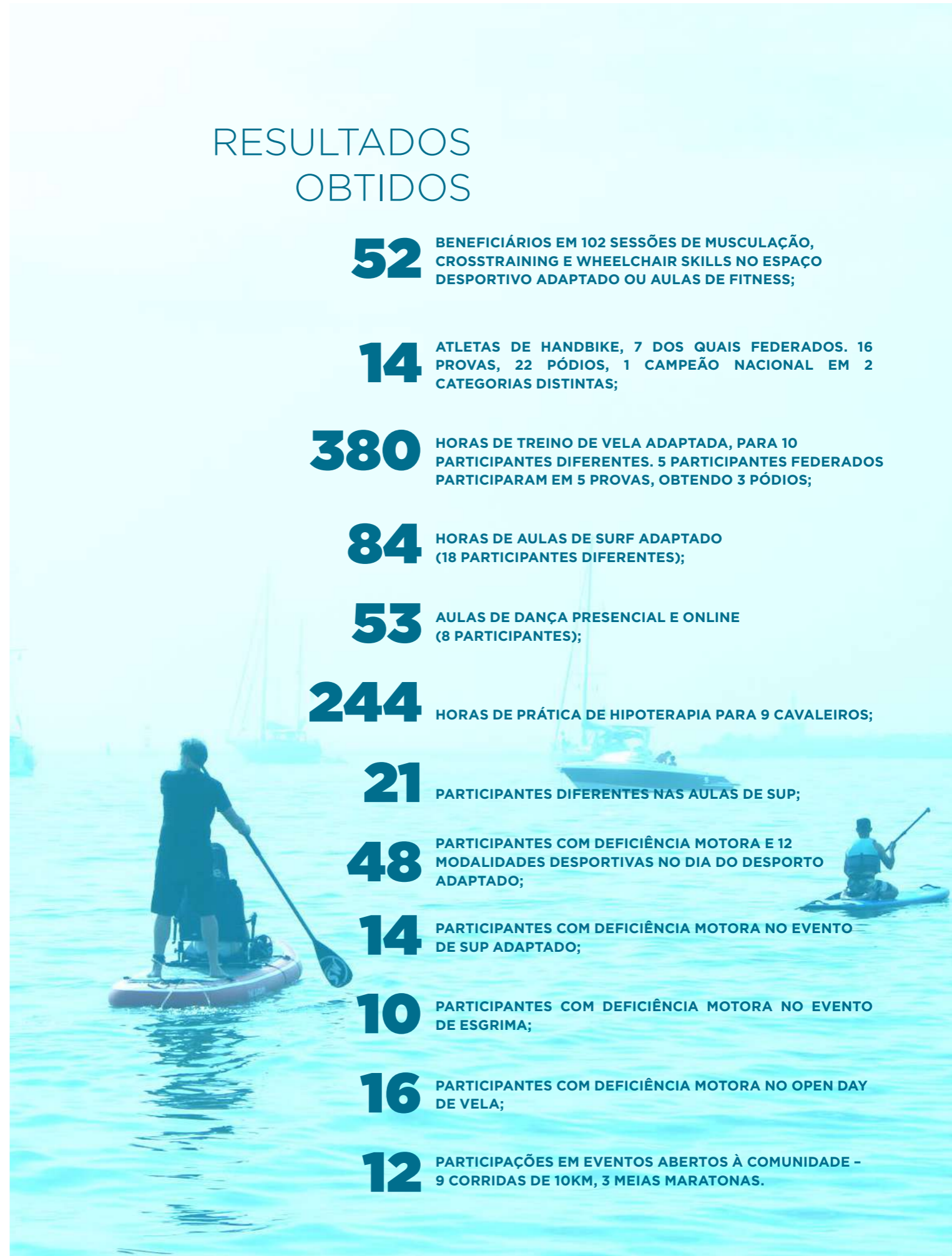

# EVENTOS DE CONVÍVIO



Os eventos de convívio são atividades lúdicas, culturais ou desportivas, destinadas a pessoas com deficiência motora e seus familiares e amigos, promovidas regularmente para proporcionar experiências diferentes e enriquecedoras e, sobretudo, para fomentar o contacto, a partilha de informação e experiências entre pares, bem como o aumento de autoestima e autonomia.

Em 2023, tivémos eventos presenciais e online, de curta ou longa duração. Mantivémos os “Eventos Made By”, planeados e organizados por pessoas com deficiência, com o objetivo de aumentar a proatividade e autonomia na dinamização de momentos de convívio.



### PÚBLICO-ALVO

Pessoas com deficiência motora e acompanhantes.

### APOIO FINANCEIRO 2023

Santa Casa da Misericórdia de Lisboa, fundos próprios.

### OUTROS APOIOS E PARCEIROS

Câmara Municipal de Santa Maria da Feira, Imperial, Nestlé, Sociedade Central de Cervejas, Sogrape.

## EVENTOS

	LOCALIDADE	Nº PESSOAS COM DEFICIÊNCIA
Conversas com Alma (6 grupos)	Online	39
Túnel de Vento	Lisboa	7
Workshop de Trabalhos Manuais	Online	8
Visita Museu da Bacalhôa	Azeitão	8
Espetáculo “Isto É Gozar Com Quem Trabalha”	Lisboa	7
Férias em Viana Castelo	Viana do Castelo	11
Fim de Semana na Ericeira	Ericeira	11
Sessões Inspiradoras (2 sessões)	Online	81
Piquenique Porto	Porto	27
Visita à Exposição Magical Garden	Queluz	6
Passeio à Viagem Medieval	Santa Maria da Feira	6
Passeio de Barco	Porto	7
Semana de Férias na Lousã	Lousã	22
Concerto Miguel Araújo e António Zambujo	Lisboa	4
Visita Caves Vinho Porto	Gaia	7
Jantar de Natal Lisboa	Lisboa	66
Jantar de Natal Porto	Porto	52
<b>TOTAL 23 EVENTOS</b>		<b>369</b>



# APOIO PSICOSSOCIAL



## PÚBLICO-ALVO

Pessoas com deficiência com necessidade de apoio para resposta a dúvidas, prevenção/resolução de problemas, encaminhamentos sociais. Impacta também cuidadores e profissionais que trabalhem nesta área.

## ABRANGÊNCIA

Nacional.

## APOIO FINANCEIRO 2023

Fundos Próprios.

## OUTROS APOIOS E PARCEIROS

Várias pessoas individuais, Fidelidade e Instituto Nacional para a Reabilitação que reviram o Manual, Entrajuda com projeto em parceria com Galp - Energia Solidária 2023.

O projeto de Apoio Psicossocial pretende dar resposta a situações de isolamento e fragilidade emocional e financeira das pessoas com deficiência motora, compreendendo duas respostas distintas e complementares:

- Uma **linha de apoio e encaminhamento psicossocial**, que responde às necessidades das pessoas com deficiência e previne situações problemáticas, através do acompanhamento e encaminhamento para respostas internas ou externas;
- Um **Manual para Pessoas com Deficiência Motora**, que agrega num só documento informação relevante sobre deficiência motora que se encontrava anteriormente dispersa em várias fontes e plataformas, facilitando o acesso à informação. Entre as várias temáticas abordadas encontram-se apoios e benefícios disponíveis, normas, produtos de apoio, saúde, pensões, emprego, desporto, transportes, entre outros. Em 2023, foi lançada a 8ª edição revista, com a principal novidade de inclusão de um capítulo de Perguntas Frequentes.

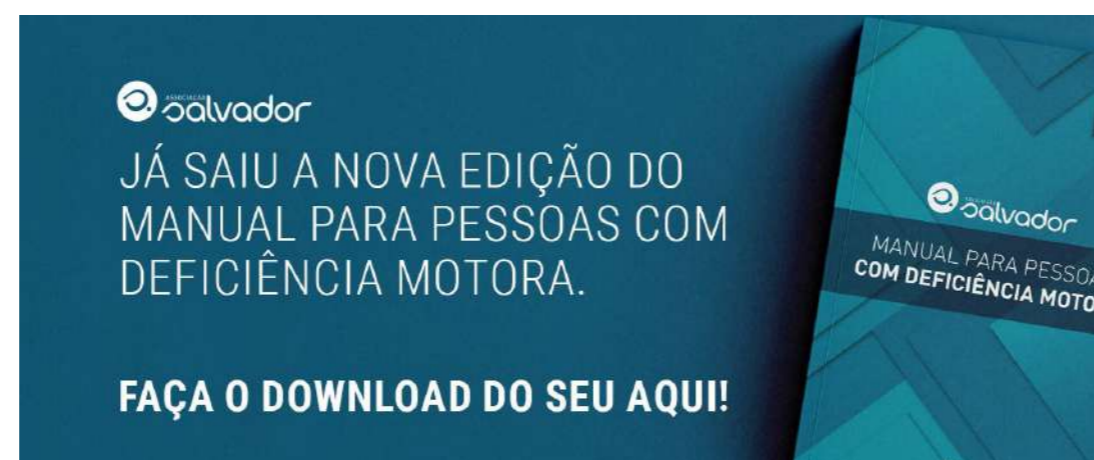

## RESULTADOS OBTIDOS

# 1.377

DOWNLOADS DO MANUAL,  
3.358 VISUALIZAÇÕES NO WEBSITE.

# 1.752

CONTACTOS RECEBIDOS/EFETUADOS  
NA LINHA DE APOIO.

# 543

PESSOAS COM DEFICIÊNCIA  
DIFERENTES APOIADAS.

# SENSIBILIZAÇÃO EM ESCOLAS



O projeto de Sensibilização em Escolas tem como objetivo a consciencialização de crianças e jovens para a importância de uma atitude de valorização e respeito, para com as pessoas com deficiência, seus talentos e direitos, fazendo com que se tornem agentes de mudança na sociedade. Em 2023, tivemos uma forte aposta na realização de palestras e de peddypapers, mantivemos a realização de espetáculos de marionetas e criámos ainda uma segunda atividade lúdico pedagógica, para crianças do pré-escolar ao 4º ano, em parceria com a Associação A PAR. Por ocasião do Dia Nacional das Acessibilidades, celebrámos com atividades para todos os anos escolares, uma Inspiring Talk, um Jogo das Acessibilidades e um jogo de cartas, com ilustrações sobre o tema da deficiência. Demos início ao projeto Inclusion4all, em parceria com a IWA, financiado pelo Erasmus+, que incluiu formação da equipa das duas organizações, assim como a formação de professores.



## PÚBLICO-ALVO

Alunos com idades entre os 3 e os 25 anos.

## ABRANGÊNCIA

Jardins de infância, escolas básicas, secundárias e universidades em Portugal.

## APOIO FINANCEIRO 2023

Erasmus +, Programas de Apoio de Municípios, Portugal Inovação Social e Fundos Próprios.

## OUTROS APOIOS E PARCEIROS

BP, Irish Wheelchair Association (IWA).

## RESULTADOS OBTIDOS

	LOCALIZAÇÃO	Nº ESCOLAS	Nº ALUNOS
74 Palestras em Escolas Secundárias	Lisboa, Amarante, Torres Vedras, Rio Maior, Maia, Ourique, Alfandega da Fé, Paredes, Leça da Palmeira, Gaia, Porto, Guimarães, Leiria, Santarém, Quinta do Conde, Paços de Ferreira, Caminha, Penafirme, Aveiras, Estoril, Cartaxo, Sintra, Albufeira, Batalha, Maia, Palmela, Penela, Odivelas, Lousã e Mértola	257	33.336
30 Espetáculos de Marionetas			
150 Peddypapers em Escolas			
4 Sessões Lúdico-Pedagógicas			
1 Inspiring Talk, Dia Nacional das Acessibilidades			
1 Formação para 322 Professores			





# PREVENÇÃO RODOVIÁRIA

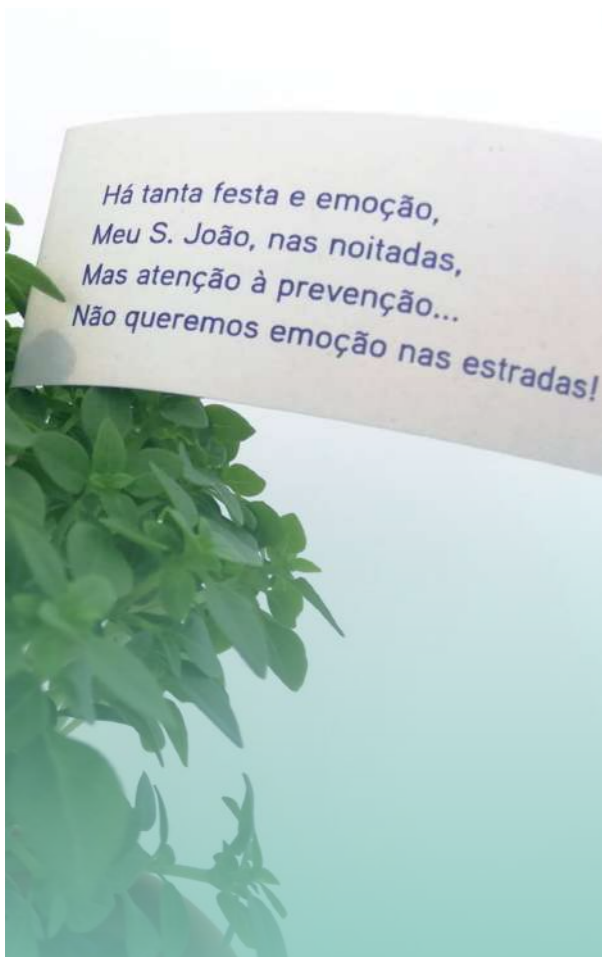

Com o objetivo de diminuir a sinistralidade e promover uma condução mais segura, realizámos ações de sensibilização, sobretudo junto das camadas mais jovens, em contexto escolar.

Somos parceiros da iniciativa “BP Segurança ao Segundo”, uma iniciativa junto das escolas, que sensibiliza os jovens para os fatores de risco na estrada (condução sob o efeito de álcool ou drogas, excesso de velocidade, uso de telemóvel, fadiga ou cansaço, uso de cinto de segurança).



## RESULTADOS OBTIDOS

**PARCERIA COM O DESAFIO BP “SEGURANÇA AO SEGUNDO”, DIVULGANDO A INICIATIVA, PARTICIPANDO NO JÚRI E EVENTO FINAL;**

**ABORDAGEM DO TEMA DA PREVENÇÃO RODOVIÁRIA NAS AÇÕES DE SENSIBILIZAÇÃO EM ESCOLAS.**

# ACESSIBILIDADES

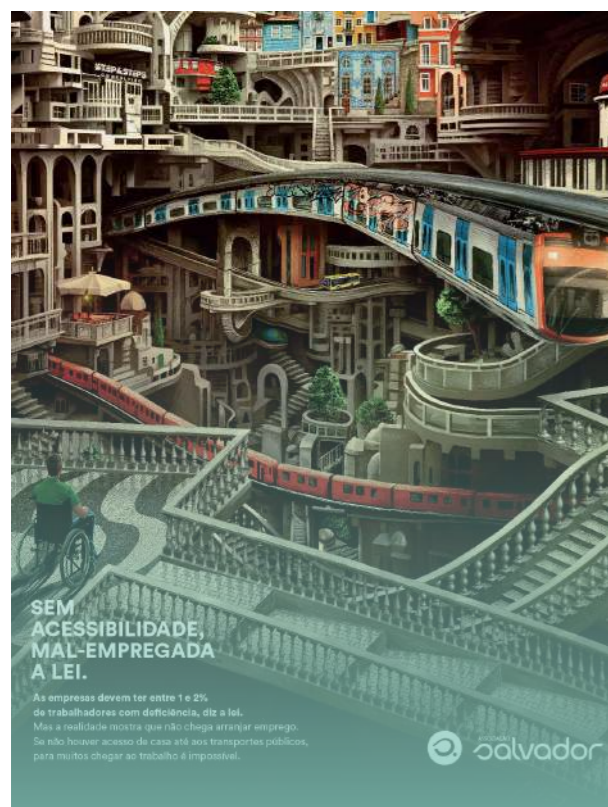

A criação de acessibilidades é fundamental para a plena integração das pessoas com deficiência, mas beneficia toda a sociedade.

Em 2023, promovemos ações de sensibilização, mapeámos acessibilidades, apostámos em candidaturas a nível nacional e internacional e contámos com uma estratégia sólida de *advocacy*, pressionando as entidades competentes.

Realizámos ainda a quinta edição do Dia Nacional das Acessibilidades, desenvolvemos projetos de consultoria (especificados nas pág. 14 e 15, em “Formação, Consultoria e Experiências Inspiradoras”), com o objetivo de melhorar as acessibilidades em espaços públicos e privados. Fomos promotores de um dos maiores projetos financiados da Associação Salvador, pelo Portugal Inovação Social, no qual estiveram envolvidos 15 municípios, com centenas de atividades, e demos seguimento ao projeto internacional “*map4accessibility*”.

Posicionámos, mais uma vez, o tema das acessibilidades como uma prioridade, com grandes campanhas de comunicação.

## PÚBLICO-ALVO

População em geral e entidades públicas, com responsabilidades na área das acessibilidades.

## ABRANGÊNCIA

Nacional.

## APOIO FINANCEIRO 2023

Erasmus +, Liftech, Portugal Inovação Social e Fundos próprios.

## OUTROS APOIOS E PARCEIROS

78 Produções, Accessible Portugal, AVK, CCL, Dentsu, Oneway.



## RESULTADOS OBTIDOS

**APP “+ ACESSO PARA TODOS” 2018-2023: 6.002 UTILIZADORES, 11.410 AVALIAÇÕES E 2.964 RECLAMAÇÕES;**

**5ª EDIÇÃO DIA NACIONAL DAS ACESSIBILIDADES. ENVOLVIMENTO DE MAIS DE 25.000 PESSOAS NAS ACCESSIBILITY TALKS, ATIVIDADES EM ESCOLAS, EMPRESAS E AUTARQUIAS;**

**REUNIÕES DE TRABALHO COM ENTIDADES CHAVE, COMO A SECRETARIA DE ESTADO PARA A INCLUSÃO DAS PESSOAS COM DEFICIÊNCIA, ESTRUTURA DE MISSÃO PARA A PROMOÇÃO DAS ACESSIBILIDADES, INSTITUTO NACIONAL PARA A REABILITAÇÃO, CÂMARAS MUNICIPAIS, ENTRE OUTROS;**

**TRABALHO COM 15 AUTARQUIAS DE TODO O PAÍS, COM FOCO NA ÁREA DAS ACESSIBILIDADES E INÚMERAS AÇÕES DE SENSIBILIZAÇÃO, APOIADO PELO PORTUGAL INOVAÇÃO SOCIAL, ATRAVÉS DE FUNDOS DA UNIÃO EUROPEIA (EU);**

**LANÇAMENTO DE CAMPANHAS DE COMUNICAÇÃO (“MAL EMPREGADA A LEI” E “DIA NACIONAL DAS ACESSIBILIDADES);**

**CONTINUAÇÃO DO DESENVOLVIMENTO DE UMA NOVA APP - MAP4ACCESSIBILITY -, FINANCIADA PELO PROGRAMA ERASMUS +.**

# EMBAIXADORES



Mantivemos a nossa aposta nas pessoas com deficiência motora enquanto porta-vozes e multiplicadoras do impacto do trabalho realizado pela Associação, através da figura do Embaixador da Associação Salvador. Em 2023, os Embaixadores representaram-nos em palestras em escolas e empresas, reuniões institucionais nos media e em outros eventos, nomeadamente iniciativas de angariação de fundos. Contribuíram também para a divulgação das nossas iniciativas.

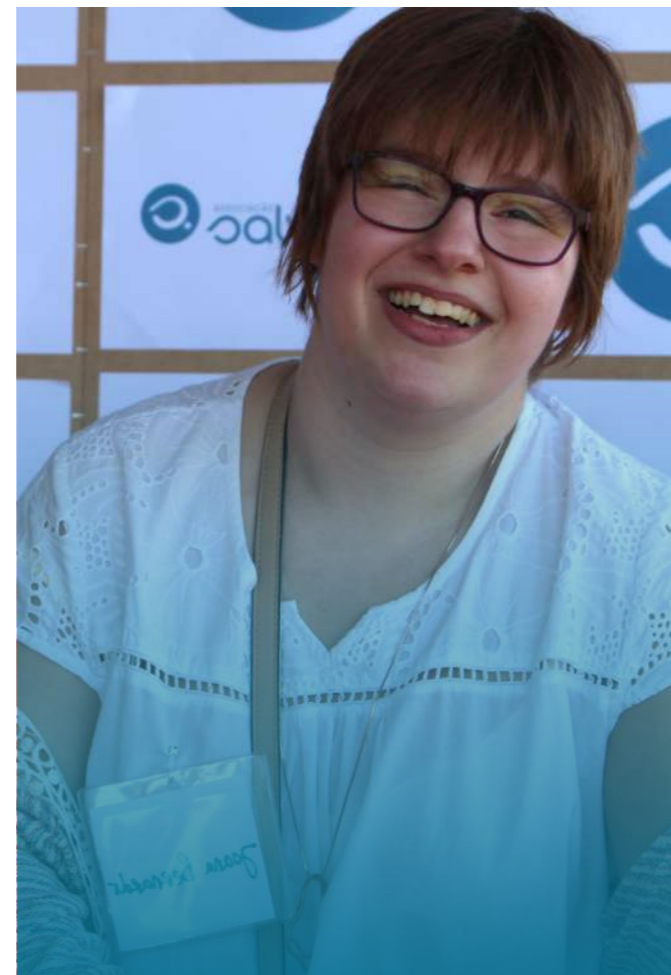

**ABRANGÊNCIA**

Nacional.

**APOIO FINANCEIRO 2023**

Fundos Próprios.

**OUTROS APOIOS E PARCEIROS**

BP.



## RESULTADOS OBTIDOS

**10 EMBAIXADORES EM 2023;**

**PARTICIPAÇÃO EM AÇÕES DE SENSIBILIZAÇÃO EM ESCOLAS, REPRESENTAÇÕES INSTITUCIONAIS EM REUNIÕES, CONSULTORIA E MEDIA;**

**CONCRETIZAÇÃO DE OBJETIVOS PRÓPRIOS COMO ORGANIZAÇÃO DE EVENTOS, CONSULTORIA DE USABILIDADE NA ÁREA DE ACESSIBILIDADES, PALESTRAS EM EMPRESAS, APOIO NA OBTENÇÃO DE PRODUTOS DE APOIO, SENSIBILIZAÇÃO DE EMPRESAS PARA RECRUTAMENTO INCLUSIVO, ENTRE OUTROS;**

**APOIO EM INICIATIVAS DE ANGARIAÇÃO DE FUNDOS.**



# COMUNICAÇÃO



A Associação Salvador comunica regularmente as atividades que desenvolve, através do site institucional, newsletter, facebook, instagram, linkedin e através da presença em meios de comunicação (entrevistas, comunicados de imprensa).

## OBJETIVOS

- Divulgar as iniciativas da Associação Salvador junto do maior número possível de pessoas com deficiência motora, com o objetivo de convertê-las em participantes/beneficiárias das nossas atividades;
- Sensibilizar os decisores políticos e influenciar políticas públicas relacionadas com a deficiência;
- Sensibilizar a sociedade para a inclusão das pessoas com deficiência e para a promoção de igualdade de oportunidades;
- Dar visibilidade e reconhecimento às entidades que apoiam financeiramente ou com serviços, os projetos desenvolvidos, bem como angariar novos mecenas e apoios para a nossa causa.

## RESULTADOS OBTIDOS



### SITE

192.280 páginas visitadas e 71.682 visitantes únicos em 2023



### NOTÍCIAS NO WEBSITE

41 notícias publicadas sobre os projetos da Associação Salvador



### NEWSLETTERS

12

### NEWSLETTERS EMPREGO

10



### FACEBOOK

158.965 amigos

### INSTAGRAM

11.870 seguidores

### LINKEDIN

4.093 seguidores



### CLIPPING

661 notícias na comunicação social (32 em televisão)  
AAV de 26.988.080€ (AAV - valor monetário das notícias tendo por base a quantificação do custo publicitário)



### BASE DE DADOS

4.279 pessoas com deficiência registadas; das quais 487 são novos contactos de 2023

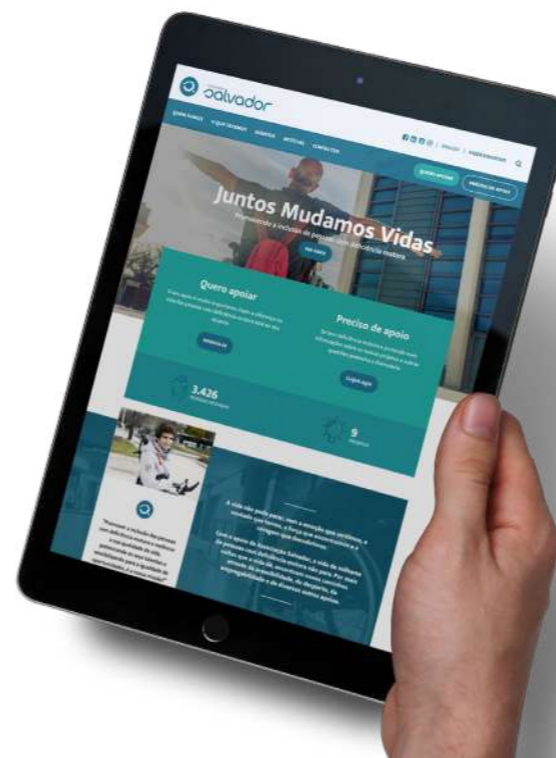

# PRINCIPAIS ATIVIDADES DE ANGARIAÇÃO DE FUNDOS → EMPRESAS

## MECENAS PLATINA



## MECENAS OURO



## MECENAS PRATA



## MECENAS BRONZE



## CANDIDATURAS A PRÉMIOS APROVADAS

PROJETO/CANDIDATURA/PROGRAMA	ANO CANDIDATURA	ANO EXECUÇÃO
Erasmus + “INSports”	2023	2024-2025
BPI Capacitar	2023	2023-2024
Erasmus + “Map4Accessibility”	2021	2022-2023
IPDJ - PNDpTodos	2023	2024
Portugal inovação Social – Parcerias para o Impacto (três projetos)	2021	2022-2023
Erasmus + “Call4Action”	2022	2023-2024
Erasmus + “Inclusion For All”	2022	2023-2024



## PRINCIPAIS ATIVIDADES DE ANGARIAÇÃO DE FUNDOS → PARTICULARES

### CAMPANHA DE CONSIGNAÇÃO DO IRS



A campanha de IRS criada em 2023 “Há 20 anos a tirar sonhos do papel”, teve como base a produção de um filme que retrata o impacto dos 20 anos de trabalho da Associação Salvador na vida das pessoas com deficiência motora. Tendo sido uma das 4 principais fontes de receita da Associação Salvador, a estratégia de implementação focou-se num plano de comunicação e divulgação através de vários meios online, offline e ações presenciais.

### GALA 20 ANOS ASSOCIAÇÃO SALVADOR



O ano de 2023, foi marcado pelas comemorações do 20º aniversário da Associação Salvador, que culminaram em duas galas, em Lisboa e no Porto, nos dias 2 e 16 de novembro, respetivamente. Foram noites de festa, num ambiente a fazer lembrar os Loucos Anos 20, com a presença dos principais mecenas e parceiros, beneficiários e embaixadores, equipa e elementos dos Órgão Sociais e Conselho Consultivo. Houve espaço para momentos de reflexão, partilha, mas também de espetáculo de dança, música e ainda um leilão solidário de obras de arte. A grande surpresa da noite foi a presença do Exmo. Sr. Presidente da República, que congratulou o fundador da Associação Salvador, Salvador Mendes de Almeida, com a condecoração da Ordem de Mérito.

### EVENTOS SOLIDÁRIOS



Este ano, voltámos a realizar mais uma edição do nosso evento emblemático, o Sunset Solidário, que não acontecia desde 2019. Proporcionámos um incrível passeio pelo Rio Tejo, a bordo do catamarã exclusivo da WaterX, para agradecer aos mecenas e parceiros que, ao longo dos 20 anos de história da Associação Salvador, têm contribuído para a nossa missão.

A 2ª edição da Caminhada Solidária Walkathon, realizou-se, em parceria com a YPO, nas cidades de Lisboa e Porto, no mês de junho, e contou com a participação de 400 pessoas, num ambiente familiar e solidário.

### CAMPANHAS SOLIDÁRIAS



Realizámos várias campanhas solidárias ao longo do ano, com destaque para a Campanha de Natal, que ficou marcada pela criação de dois novos produtos solidários: o rolo de papel de embrulho e a Estrela (im)perfeita, o artigo de destaque de toda a campanha, que decorreu entre os meses de novembro e dezembro. Como pontos de venda contamos com a parceria da Dietimport, El Corte Inglés, H3, Rádio Popular, Santini, Staples, Almedina, Leya e outras empresas e instituições de todo o país. De frisar a realização de outras campanhas de co-branding neste período, como a Science4you, A Meias, Kinda Socks, Cabazes Carvalhosa, Portugália, Infinite Book.

Também desenvolvemos, todos os meses, o Movimento do Aniversário Solidário, dando a possibilidade aos participantes de dedicarem o seu dia de anos à solidariedade, percorrendo os quilómetros correspondentes à sua idade, para apoiar uma pessoa com deficiência em concreto.

## PRINCIPAIS ATIVIDADES DE ANGARIAÇÃO DE FUNDOS → DOADORES REGULARES

### DOADORES REGULARES



Em 2023, continuámos a aposta na angariação e fidelização de doadores com apoio regular, que pretendem apoiar a inclusão de pessoas com deficiência motora de forma mensal ou anual.

Em dezembro de 2023, contávamos com o apoio de 5.767 pessoas, das quais 5.218 com uma contribuição mensal e 549 com contribuição anual. Do universo total, cerca de 7% são pessoas com deficiência motora que, para além de apoiarem o nosso trabalho, participam em projetos e atividades desenvolvidas pela Associação Salvador, nomeadamente, modalidades desportivas, eventos de convívio e outras iniciativas.

Em termos de principais canais de entrada de Doadores Regulares, destacamos os Projetos Face to Face, realizado nas cidades de Lisboa e Porto, e o Projeto Voice to Voice que, através de uma chamada telefónica, convida pessoas interessadas para se tornarem Amigas da Associação Salvador. Foram desenvolvidos ainda testes para implementação do Projeto Door to Door, que se manteve até ao final do ano.

Com vista a manter uma relação contínua e duradoura com os nossos Doadores Regulares, foram desenvolvidas campanhas de comunicação por email, telefone e correio, com o objetivo de agradecer o apoio regular e pontual dos doadores, prestar contas de forma transparente, corrigir dados essenciais para mantermos a comunicação e o apoio, criar proximidade e informar acerca das atividades desenvolvidas pela Associação Salvador. Depois da criação, em 2022, de um Cartão de Fidelização para os nossos Doadores Regulares e o estabelecimento de parcerias que permitem o acesso a benefícios/descontos em diferentes produtos e serviços, em 2023, mantivemos a aposta na manutenção dos protocolos existentes, bem como a angariação de novos parceiros, ofertas e descontos.

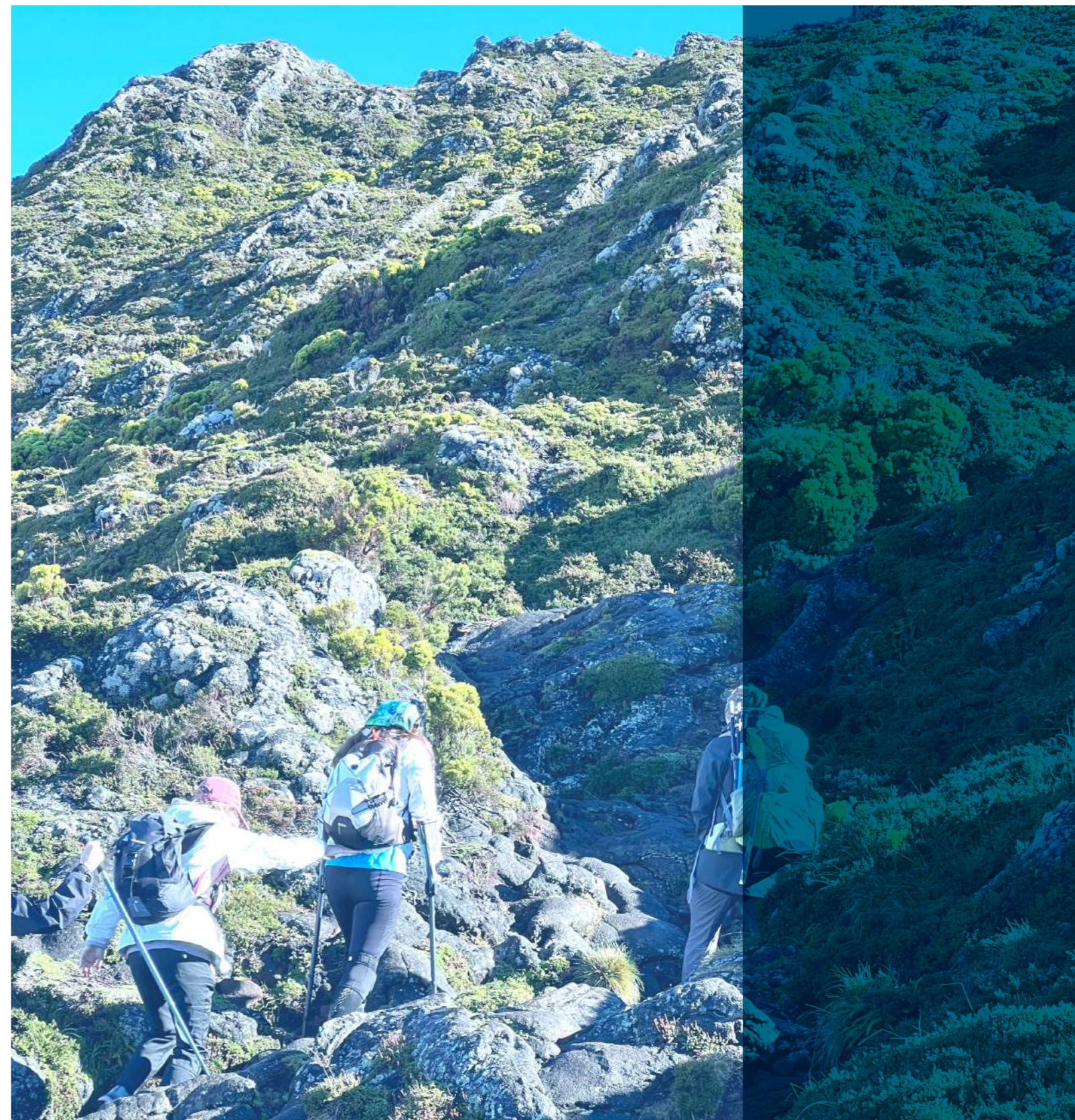

# VOLUNTARIADO

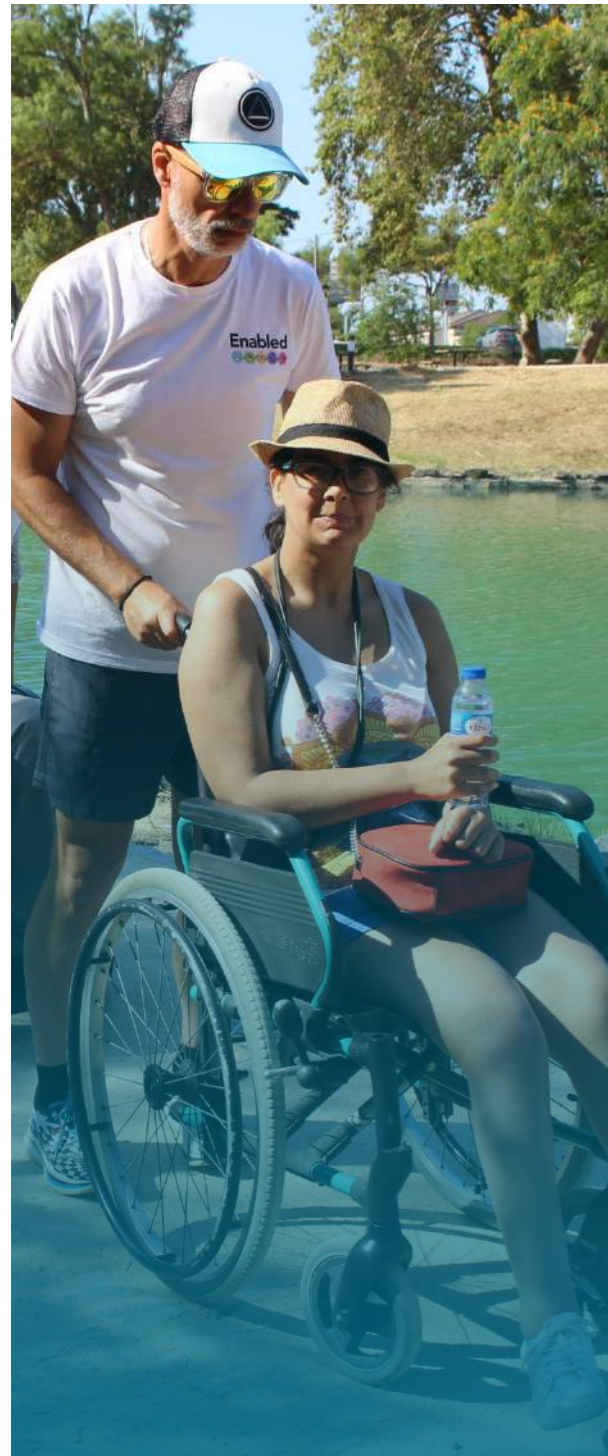

A Associação Salvador tem contado, desde a sua criação, com um conjunto de voluntários e estagiários, que apoiam na implementação de diferentes atividades, tanto de forma mais regular nos projetos e área administrativa, como pontualmente em eventos de convívio e desportivos. Estas pessoas têm sido muito importantes para ajudar a Associação a chegar mais longe.

Os nossos objetivos, através do voluntariado, são os seguintes:

- Promover a cidadania ativa e solidária através do envolvimento da sociedade civil nas atividades desenvolvidas;
- Disponibilizar às empresas a possibilidade de desenvolver ações de voluntariado onde possam envolver os seus colaboradores;
- Reduzir os nossos custos operacionais.

326  
VOLUNTÁRIOS

1.887  
HORAS OFERECIDAS



ATIVIDADES	Nº DE VOLUNTÁRIOS	Nº DE HORAS OFERECIDAS
Ação Qualidade de Vida	5	26
Destino: Emprego	47	296
Desporto Adaptado	22	131
Eventos de Convívio	14	496
Acessibilidades	99	194
Angariação de Fundos (Walkathon, IRS, Natal, Mercadinho, Gala)	139	744
<b>Total</b>	<b>326</b>	<b>1.887</b>



# ANÁLISE FINANCEIRA

## BALANÇO

em 31 de Dezembro de 2023

euros

RUBRICAS	NOTAS	DATAS	
		31/12/2023	31/12/2022
<b>ATIVO</b>			
<b>Ativo não corrente</b>			
Ativos fixos tangíveis	7	31.333,39€	36.275,05€
Outros ativos financeiros	8	28.266,93€	27.478,05€
<b>Total do ativo não corrente</b>	-	<b>59.600,32€</b>	<b>63.753,10€</b>
<b>Ativo corrente</b>			
Inventários	9	16.070,85€	17.837,14€
Clientes	10	15.363,13€	46.560,96€
Outros créditos a receber	11	97.073,66€	150.513,38€
Caixa e depósitos bancários	5	1.378.511,33€	1.117.231,48€
<b>Total do ativo corrente</b>	-	<b>1.507.018,97€</b>	<b>1.332.142,96€</b>
<b>Total do ativo</b>	-	<b>1.566.619,29€</b>	<b>1.395.896,06€</b>
<b>FUNDOS PATRIMONIAIS E PASSIVO</b>			
<b>Fundos patrimoniais</b>			
Resultados transitados	12	1.126.937,98€	982.869,02€
		1.126.937,98€	982.869,02€
Resultado líquido do período	-	205.404,49€	144.068,96€
<b>Total dos fundos patrimoniais</b>	-	<b>1.332.342,47€</b>	<b>1.126.937,98€</b>
<b>Passivo</b>			
<b>Passivo corrente</b>			
Fornecedores	12	9.945,36€	47.151,21€
Estado e outros entes públicos	14	36.875,50€	37.768,89€
Outras dívidas a pagar	15	133.215,75€	116.756,55€
Diferimentos	16	54.240,21€	67.281,43€
<b>Total do passivo corrente</b>	-	<b>234.276,82€</b>	<b>268.958,08€</b>
<b>Total do passivo</b>	-	<b>234.276,82€</b>	<b>268.958,08€</b>
<b>Total dos fundos patrimoniais e do passivo</b>	-	<b>1.566.619,29€</b>	<b>1.395.896,06€</b>

## DEMONSTRAÇÃO DOS RESULTADOS POR NATUREZAS

Período findo em 31 de Dezembro de 2023

euros

RENDIMENTOS E GASTOS	NOTAS	PERÍODOS	
		31/12/2023	31/12/2022
Vendas e serviços prestados	17	115.068,99€	82.367,48€
Subsídios, doações e legados à exploração	18	1.981.459,39€	1.609.248,49€
Custo das mercadorias vendidas e das matérias consumidas	-	(26.165,63€)	(13.304,36€)
Fornecimentos e serviços externos	19	(947.115,56€)	(743.163,65€)
Gastos com o pessoal	20	(712.051,24€)	(613.299,03€)
Outros rendimentos	-	-	106,43€
Outros gastos	21	(195.572,85€)	(168.811,77€)
<b>Resultado antes de depreciações, gastos de financiamento e impostos</b>	-	<b>215.623,10€</b>	<b>153.143,59€</b>
Gastos/reversões de depreciação e de amortização	7	(10.454,92€)	(9.446,15€)
<b>Resultado operacional (antes de gastos de financiamento e impostos)</b>	-	<b>205.168,18€</b>	<b>143.697,44€</b>
Juros e rendimentos similares obtidos	-	552,83€	377,13€
Juros e gastos similares suportados	-	(316,52€)	(5,61€)
<b>Resultado antes de impostos</b>	-	<b>205.404,49€</b>	<b>144.068,96€</b>
<b>Resultado líquido do período</b>	-	<b>205.404,49€</b>	<b>144.068,96€</b>

# ANÁLISE FINANCEIRA

## DEMONSTRAÇÃO DAS ALTERAÇÕES NOS FUNDOS PATRIMONIAIS

Período findo em 31 de Dezembro de 2022

euros

DESCRIÇÃO		Resultados Transitados	Resultado líquido do período	Total dos Fundos Patrimoniais
<b>Posição no início do período 2022</b>	<b>1</b>	919.238,82€	63.630,20€	982.869,02€
Outras alterações reconhecidas nos fundos patrimoniais	-	63.630,20€	-63.630,20€	-
	<b>2</b>	<b>63.630,20€</b>	<b>-63.630,20€</b>	<b>-</b>
Resultado líquido do período	<b>3</b>	-	144.068,96€	144.068,96€
<b>Posição no fim do período 2022</b>	<b>4 = 1 + 2 + 3</b>	982.869,02€	144.068,96€	1.126.937,98€

## DEMONSTRAÇÃO DAS ALTERAÇÕES NOS FUNDOS PATRIMONIAIS

Período findo em 31 de Dezembro de 2023

euros

DESCRIÇÃO		Resultados Transitados	Resultado líquido do período	Total dos Fundos Patrimoniais
<b>Posição no início do período 2023</b>	<b>1</b>	982.869,02€	144.068,96€	1.126.937,98€
Outras alterações reconhecidas nos fundos patrimoniais	-	144.068,96€	-144.068,96€	-
	<b>2</b>	<b>144.068,96€</b>	<b>-144.068,96€</b>	<b>-</b>
Resultado líquido do período	<b>3</b>	-	205.404,49€	205.404,49€
<b>Posição no fim do período 2023</b>	<b>4 = 1 + 2 + 3</b>	1.126.937,98€	205.404,49€	1.332.342,47€

## DEMONSTRAÇÃO DE FLUXOS DE CAIXA

Período findo em 31 de Dezembro de 2023

euros

RUBRICAS	NOTAS	PERÍODOS	
		2023	2022
<b>FLUXOS DE CAIXA DAS ATIVIDADES OPERACIONAIS - MÉTODO DIRETO</b>			
Recebimentos de clientes / beneméritos / patrocinadores / doadores / associados / membros	-	2.168.124,71€	1.685.859,21€
Pagamentos de apoios	-	-195.572,85€	-168.811,77€
Pagamentos a fornecedores	-	-1.011.473,46€	-707.921,93€
Pagamentos ao pessoal	-	-694.605,62€	-604.030,03€
<b>Caixa gerada pelas operações</b>	<b>-</b>	<b>266.472,78€</b>	<b>205.095,48€</b>
Pagamento/recebimento do imposto sobre o rendimento	-	-	-
Outros recebimentos/pagamentos	-	556,38€	3.628,14€
<b>Fluxos de caixa das atividades operacionais (1)</b>	<b>-</b>	<b>267.029,16€</b>	<b>208.723,62€</b>
<b>FLUXOS DE CAIXA DAS ATIVIDADES DE INVESTIMENTO</b>			
<b>Pagamentos respeitantes a:</b>			
Ativos fixos tangíveis	-	-5.513,26€	-
Outros ativos	-	-788,88€	20.984,14€
<b>Recebimentos provenientes de:</b>			
Juros e rendimentos similares	-	552,83€	377,13€
<b>Fluxos de caixa das atividades de investimento (2)</b>	<b>-</b>	<b>-5.749,31€</b>	<b>21.361,27€</b>
<b>FLUXOS DE CAIXA DAS ATIVIDADES DE FINANCIAMENTO</b>			
<b>Recebimentos provenientes de:</b>			
Outras operações de financiamento	-	-	-
<b>Pagamentos respeitantes a:</b>			
Outras operações de financiamento	-	-	-
<b>Fluxos de caixa das atividades de financiamento (3)</b>	<b>-</b>	<b>-</b>	<b>-</b>
<b>Variação de caixa e seus equivalentes (1+2+3)</b>	<b>-</b>	<b>261.279,85€</b>	<b>230.084,89€</b>
<b>Efeito das diferenças de câmbio</b>	<b>-</b>	<b>-</b>	<b>-</b>
<b>Caixa e seus equivalentes no início do período</b>	<b>5</b>	<b>1.117.231,48€</b>	<b>887.146,59€</b>
<b>Caixa e seus equivalentes no fim do período</b>	<b>5</b>	<b>1.378.511,33€</b>	<b>1.117.231,48€</b>

# ANEXOS

---



# ENTIDADES PARCEIRAS

## APOIOS FINANCEIROS

Addvult | Adidas | Air Liquide - SPAL | Altis | Am Furniture | Angelini Pharma | APCO | Argo Talents | Ascendi | ASCTOR | Availabletoday | Bankinter | BNP Paribas | Bondstone | BP | BPI | La Caixa | Brisa | Cachapuz | Carglass | CCA Law | Centro Social Paroquial São João das Lampas | Cetelem | Cimilonga | Cin | Clínica Dia Saúde | CM Arouca | CM Almodôvar | CM Amarante | CM Castro Verde | CM Batalha | CM Grandola | CM Guimarães | CM Gondomar | CM Leiria | CM Ourique | CM Portimão | CM Porto | CM Rio Maior | CM Santarém | CM Tomar | CM Torres Vedras | Coloplast | Concentrix | Consumer Choice | Contisystems | Critical Software | Delta Cafés | Dentsu | Desportivo Ases S.Jorge | DS Smith | Diverembal | EDP | Erasmus+ | Ernst & Young | Euronext | Europcar | Explorer Investments | Federação Portuguesa de Futebol | Fepi | Fidelidade | Fitness Hut | Fonalarme | Fujifilm Portugal | Fundação AIP | Fundação Ageas | Fundação Altice | Fundação BP | Generali | Grupo Casais | Grupo H3 | Grupo Pinto e Cruz | Fidelidade | Fundação Santander | Galileu | Grundfos | Grupo Luz Saúde | Guerin | Hang My Ads | IBH | Junta Freguesia A-dos-Cunhados | Kelly Deli | Kelly Services | KPMG | Liftech | Lift Fitness | Linklaters | Locarent | Lorem Focus | Lusíadas Saúde | Más Vida Red, Sucursal en Portugal | Mercedes-Benz | Michael Page | Mindera | Mobilitec | Natixis | Nielseniq | Nokia | Novo Banco | OMNOVA | Onrising | Óptica Central Torreense | Optimist Blue Consulting | Ortobest | Outsystems | Passioconsulting | Porto Mobiliários | Portugal Inovação Social | Prévoir | Pricewaterhouse | Procme | PWC | REN | Reorganiza | Riberlves | Rumos | Santa Casa da Misericórdia de Lisboa | Savills | Semapa | Siemens | SIC | Sociedade Central de Cervejas | Soltráfego | Solvay | Sovena | Stannah | Telles | Teleperformance | Turistrader | Uk Giving Foundation | Wellow | Winning | WorldApproach | Worten | Zurich | 321 Crédito



## APOIOS NÃO FINANCEIROS

42 Porto | 78 Produções | A3S | A Oficina dos Presentes | A Tarte | A Tentadora | Academia CDI | Accenture | Accessible Portugal | ADIL | AEP | Agua Hotels Spa & Resort | Alerta Emprego | Aldeia da Mata Pequena | Almedina | Altice | ANDITEC | APCL | APN | APPC | APPDI | ARCIL | Arcos Clinic | Areias do Seixo Charm Hotel & Residences | Aromáticas de Palma | Aromáticas Vivas | ARVAL | Associação Cultural Torre de Mocarvo | ASEP Paredes | Associação Humanitária Um Lugar Para O Joãozinho - IPSS | Associação Life Essence | Associação Naval de Lisboa | Audex | AVK Produções | Badoca Safari Park | Biblioteca dos Coruchéus | Box.pt | BP | Brigadeirando | Cabazes Carvalho\_Perdiz | Café 3 | Campotec | Cannon | Casa QUI | Casper Films | CCA Law | CCL | CESPU | Centro de Reabilitação do Norte | Chef Comida Pronta | Certora | Choose Training | Cinemas NOS | Cision | CLDS Lousada | Cleverti | Clínica Construimos Sorrisos | Clínicas Pedro Choy | Clínica Médis | CM Arouca | CM Cascais | CM Lisboa | CM Porto | CM Santa Maria da Feira | Cofidis | Cognizant | Continental Hotels | CP - Comboios de Portugal | Companhia portuguesa do Chá | Costa Nova | CRC Quinta dos Lombos | CRPG | Cutipol | DCK | Delta | Dentsu | Dez Prá Uma | Dietimport | Dolce Campo Real | Dr Oetker | Dream Fly Lisboa | Ecosaúde | El Corte Inglés | Emissora das Beiras | Enerre | Entrajuda | EPIS | Escola de Jazz do Barreiro | Escola Majestil | Estúdio de Dança Margarida Valle | Euro Mel | European Investment Bank | Eurostates | Faculdade de Ciências Sociais e Humanas, UNL | Farmácia Calvário | Farmácia Cruz Nunes | Farmácia Fontes Pereira de Melo | Farmácia Química | FCSaúde | FCSH UNL | Federação Portuguesa de Desporto Adaptado | Federação Portuguesa de Futebol | FEPI | Fidelidade | Fisiolar | Fitness Hut | FNAC | Foodstory | Frismag | Fundação Inatel | Fundação Liga | Fundação Universia | Futah | Futebol Clube do Porto | Ginásios Personal 20 | Giving Tuesday | Grupo BenSaúde | Grupo de Inserção CM Paredes | Grupo Hoti Hotels | Grupo Nata Lisboa | Grupo Pestana | Grupo Total Media | Happy Box | Hertz | HHA Digital | Hipnose Eventos | Horto do Campo Grande | Hotéis Vila Galé | Hotel Palácio Estoril | Hygge Kaffe | IEFP | Imperial | Inclusive Community Forum/ Nova SBE | Informa D&B | Instituto Nacional de Reabilitação | Instituto Politécnico do Porto | IIPA | Iswari | Íris Foz do Mondego-Meios de Radiodifusão, Unipessoal | Serviço de Informação Radiofónica Independente | Jerónimo Martins | JJFaia | JP Ramos | Joana Reyrao Nogueira | Kalorias | Lagoanima-Empresa radiofónica e de Comunicação de Lagoa | Lateral Creative Studios | Leya | Lidl | Lisboa Story Centre | Make It Digital | Maratona Clube de Portugal | Marriott Praia D'El Rey | Matinados | Meia Lua Watches | Mesa Posta | Memmo Unforgettable Hotels | Mestieri Lombardia | Monsanto rádio - Rádio Clube de Monsanto, Unipessoal, Lda | Multiformativa | Museu Nacional do Azulejo | My Story Hotels | Natixis | Nestlé | Nova Expressão | Nova SBE | Novamente | Nove | Landeau | Oficina 166 | O Passe | OED | Oficina 166 | Oficina das Flores | Oneway | Optivisão | Orivarzea | PAEZ | Pans/Ibersol | Pancrisp | Pastéis de Belém | Pegada Verde | Pepsico | Pingo Doce | Pizza Hut/Ibersol | Popular FM | Plateia, Audiovisuais | Porto Canal | Portugal Cervejaria | Praia no Parque | Presidência da República | Radibeli - Produções Radiofónicas Lda. | Rádio Soberania-Empresa de Radiodifusão | Rádio Bragança | Rádio Cartaxo | Rádio Cister | Rádio Clube Castelo Branco | Rádio Clube de Chaves | Rádio Comercial dos Açores | Rádio Geice | Rádio Clube de Pombal | Rádio Popular Afinfense | Rádio Terra verde | Rádio Valdevez | Rádio Voz da Planície | Rádio Clube de Ourém (Rádio Canção Nova) | Rádio Comercial dos Açores | Rádio Festival do Norte | Rádio Nova Era | Rádio Região de Basto | Rádio Popular | Rádio Portalegre | Rádio Portuense | Rede Expressos | Regibox | Rise Bike Shop | Rituals | RTP | RTP+ | Rev TV | Saiotes | Santini | Sapana | SIBS | Sociedade Central de Cervejas | Sociedade Editorial Bética - Rádio Moura | Sociedade de Radiodifusão de Albufeira, Ida-Solar FM | Sogrape | Solinca | Sonae | Sovena | Staples | SPEM | Starwash | Sumol + Compal | TD Hotels | Tivoli Carvoeiro Algarve Resort | The Prime Energize | The Yeatman (Porto) | TERA | The Oitavos | ThinkLand | The Portuguese Buddy | TLA-Telefonia Local de Aljustrel | TOP Atlântico | Total Media | TPZ Labs Tróia Design Hotel | Tudo É Festa | Turismo de Lisboa | Trinca | Uhtopia | Universidade Aberta | Universidade do Porto | UPTec | Vale da Rosa | Valor T | Vila com Vida | VIP Hotels | Vital 3m | Vivafit e Personal20 | Walking Camera Project | Wallstreet Institute | WaterX | Wisdom | Worten | Xistarca | Your People | YPO | Zen Senses | Zomato | 3D Fun Art Museum



---

#### LISBOA

Av. Fontes Pereira de Melo, nº14 - 8º andar  
1050-121 Lisboa - Portugal  
T. (+351) 211 165 860

#### PORTO

Rua Calouste Gulbenkian, nº115 - Loja 60  
4050-145 Porto - Portugal  
T. (+351) 226 001 044

[info@associacaosalvador.com](mailto:info@associacaosalvador.com)  
[www.associacaosalvador.com](http://www.associacaosalvador.com)

JUNTOS MUDAMOS VIDAS!

